



Governo do Distrito Federal  
Instituto do Meio Ambiente e dos Recursos Hídricos do Distrito Federal  
Presidência  
Superintendência de Licenciamento Ambiental

Comunicado - IBRAM/PRESI/SULAM

**AVISO DE AUDIÊNCIA PÚBLICA VIRTUAL**  
**INSTITUTO DE MEIO AMBIENTE E DOS RECURSOS HÍDRICOS DO DISTRITO FEDERAL – BRASÍLIA AMBIENTAL**  
**APRESENTAÇÃO E DISCUSSÃO DO RELATÓRIO DE IMPACTO DE VIZINHANÇA - RIVI**  
**PARCELAMENTO DE SOLO URBANO - SETOR ECONÔMICO DE SANTA MARIA**

O INSTITUTO DE MEIO AMBIENTE E DOS RECURSOS HÍDRICOS DO DISTRITO FEDERAL - BRASÍLIA AMBIENTAL - IBRAM/DF - convida todos os interessados para a Audiência Pública VIRTUAL para apresentação e discussão do Relatório de Impacto de Vizinhaça - RIVI para PARCELAMENTO DE SOLO URBANO, referente ao licenciamento ambiental (LICENÇA PRÉVIA - LP) do empreendimento denominado Parcelamento de Solo Urbano - SETOR ECONÔMICO DE SANTA MARIA, localizado na fazenda Saia Velha, na Região Administrativa de Santa Maria (RA XIII), Distrito Federal. INTERESSADO: Companhia Imobiliária de Brasília - TERRACAP. Processo de Licenciamento Ambiental nº SEI 00391-00004385/2023-96. Visando uma maior participação, a Audiência Pública será realizada de forma VIRTUAL, com ponto de acesso presencial e transmissão ao vivo, no dia 10 DE OUTUBRO DE 2024, com início às 19h00min e encerramento previsto para às 22h00min. As instruções relativas aos canais de transmissão e respectivos procedimentos para acesso e participação serão divulgadas previamente, no prazo mínimo de 5 (cinco) dias de antecedência da data de realização da audiência pública, no endereço eletrônico [www.ibram.df.gov.br](http://www.ibram.df.gov.br) e ficarão disponíveis até o encerramento da Audiência Pública. Os estudos, regulamento da audiência e demais documentação poderão ser acessados por meio do endereço eletrônico [www.ibram.df.gov.br](http://www.ibram.df.gov.br).



Figura 1: Mapa de Localização do Parcelamento Setor Econômico de Santa Maria. Fonte: RIVI Paranoá Consult



Documento assinado eletronicamente por **ANTONIO CARLOS PAIM TERRA - Matr.0184072-X, Superintendente de Licenciamento Ambiental substituto(a)**, em 09/09/2024, às 12:59, conforme art. 6º do Decreto nº 36.756, de 16 de setembro de 2015, publicado no Diário Oficial do Distrito Federal nº 180, quinta-feira, 17 de setembro de 2015.

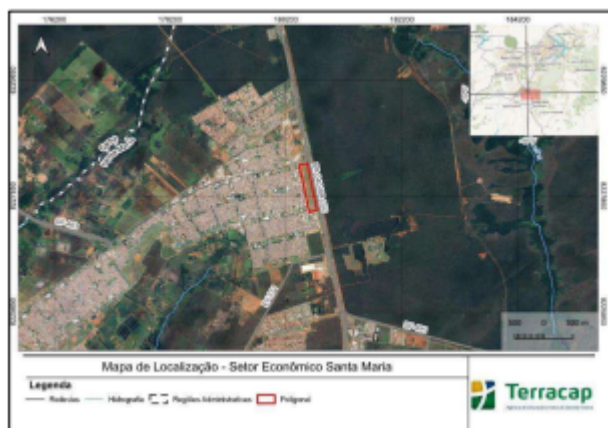

A autenticidade do documento pode ser conferida no site:  
[http://sei.df.gov.br/sei/controlador\\_externo.php?](http://sei.df.gov.br/sei/controlador_externo.php?acao=documento_conferir&id_orgao_acesso_externo=0)  
[acao=documento\\_conferir&id\\_orgao\\_acesso\\_externo=0](http://sei.df.gov.br/sei/controlador_externo.php?acao=documento_conferir&id_orgao_acesso_externo=0)  
verificador= **150414173** código CRC= **A83171D5**.

---

"Brasília - Patrimônio Cultural da Humanidade"  
SEPN 511 - Bloco C - Edifício Bittar - 5º andar - Bairro Asa Norte - CEP 70750543 - DF  
Telefone(s):  
Site - [www.ibram.df.gov.br](http://www.ibram.df.gov.br)

---

00391-00007827/2024-37

Doc. SEI/GDF 150414173