

Área Diretamente Afetada - ADA

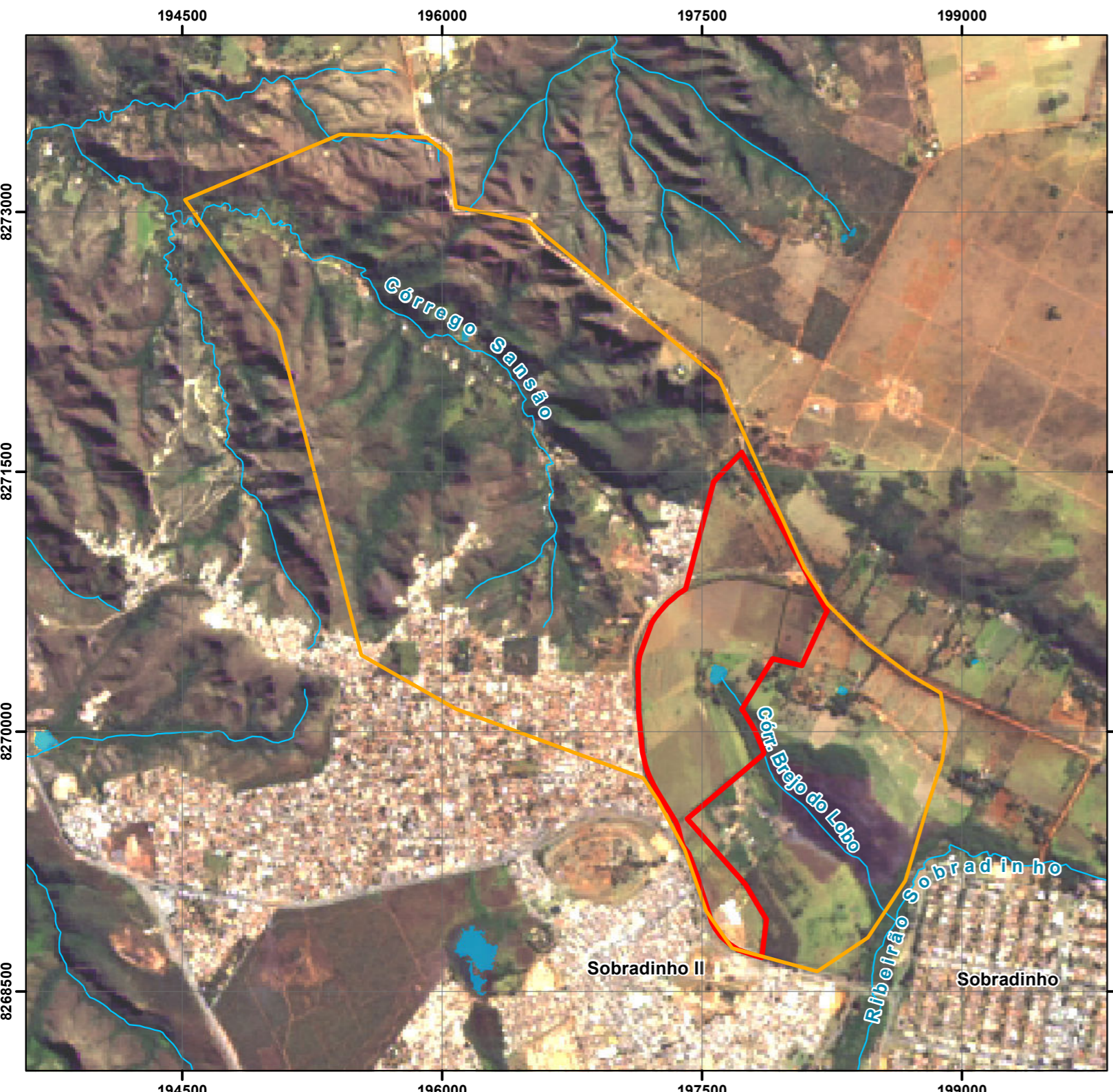



Área de Influência Direta - AID

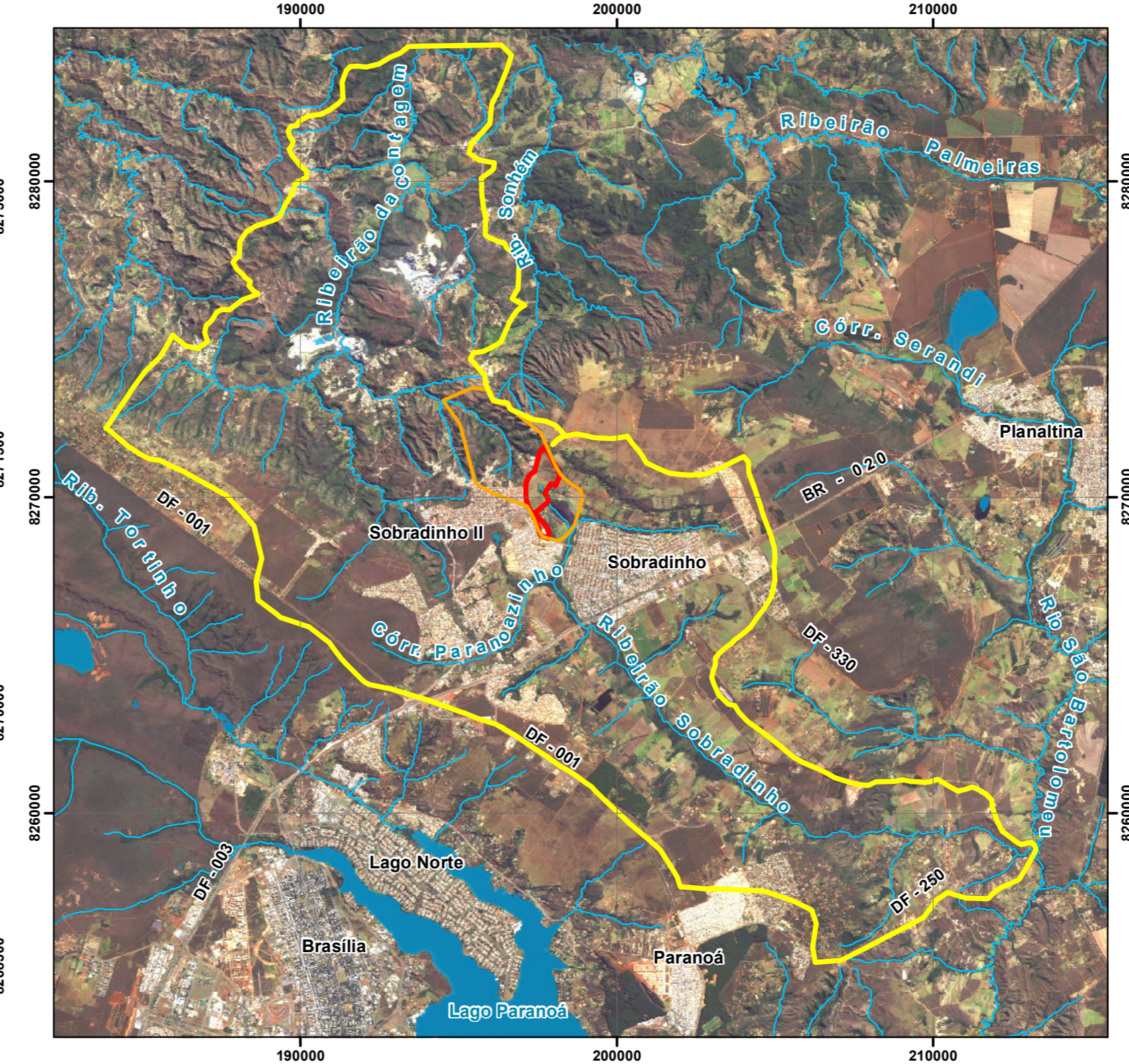

Área de Influência Indireta - AII



Informações do Projeto

-  Área de Influência Direta - AID
-  Área de Influência Indireta - AID
-  Área de Influência Indireta - AII

Convenções Cartográficas (Hidrografia)

-  Curso d'água
-  Lago / Lagoas / Represas

Informações Cartográficas



Área de Influência Direta - AID
Escala 1:20.000

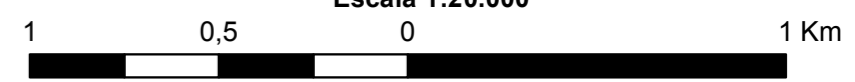

Área de Influência Indireta - AID
Escala 1:160.000

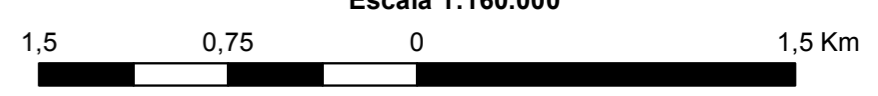

Área de Influência Indireta - AII
Escala 1:160.000

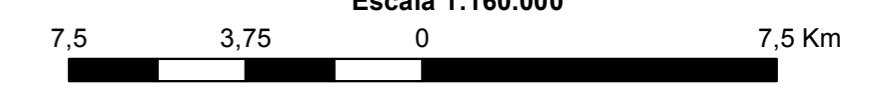

Projeção cartográfica: UTM
Datum: SIRGAS 2000
Meridiano central: 45°W
Elipsóide: GRS 80

Empreendedor



Realização dos Estudos



Estudo de Impacto Ambiental / Relatório de Impacto Ambiental Residencial Sobradinho

Mapa Nº
07 - B

Áreas de Influência - Meio Físico

Elaboração:
George Gonçalves CREA: 21.802/D-DF

Setembro de 2017

Coordenação:
Cristiano Goulart Simas Gomes CREA: 10.854/D-DF

Fonte:

Área de Influência Direta (TERRACAP). Área de Influência Direta e Indireta (Geo Lógica). Hidrografia (SICAD 1:10.000). Localização no Distrito Federal (SITURB). Imagem (Google Earth Pro 2016). Elaboração Temática (Arc GIS 10.1).